

ฝั่งบริเวณ สส.ทหาร

 สำนักกฤษฎีกาอาหาร	
กองส่งเสริมการประกอบอาชีพ	
แบบ	กำหนดการอาหารสำหรับผู้ป่วยในโรงพยาบาล
แสดง	ลักษณะ สส.ทหาร
มาตรฐาน -	672023
ผู้จัดทำ	ร.ช. อธิชากร กสิวิมล ๑๐
วันที่	
ผู้พิมพ์	ร.ท.หญิง สุทธา คงสมบูรณ์ ร.ศ. ๓๒
พ.น. ๖๖๖๖ กษ. สส. ทหาร	
น.ช. (ผู้พิมพ์) ศักดิ์จิ๋ว ร.น.	
นางสาว กฤษณา สส. ทหาร	
พ.ท.หญิง (พิมพ์ดีด) ๒๕๕๕	
ผ.อ. กฤษณา สส. ทหาร	
น.ช. (นายพิมพ์) สส. ทหาร	
ตรวจ	
น.ช. (ผู้ตรวจ) สส. ทหาร	
ผู้พิมพ์	
พ.ท. (ผู้พิมพ์) สส. ทหาร	
เลขที่	๘ / ก.พ. / ๕๗
วันที่	1
รวม	13
AR-01	

หมายเหตุ
- ส่วนที่ปรากฏในรูปนี้เป็นแบบแปลนที่จัดทำขึ้นโดยกองส่งเสริมการประกอบอาชีพ สส. ทหาร
- ส่วนที่ปรากฏในรูปนี้เป็นแบบแปลนที่จัดทำขึ้นโดยกองส่งเสริมการประกอบอาชีพ สส. ทหาร
- ส่วนที่ปรากฏในรูปนี้เป็นแบบแปลนที่จัดทำขึ้นโดยกองส่งเสริมการประกอบอาชีพ สส. ทหาร

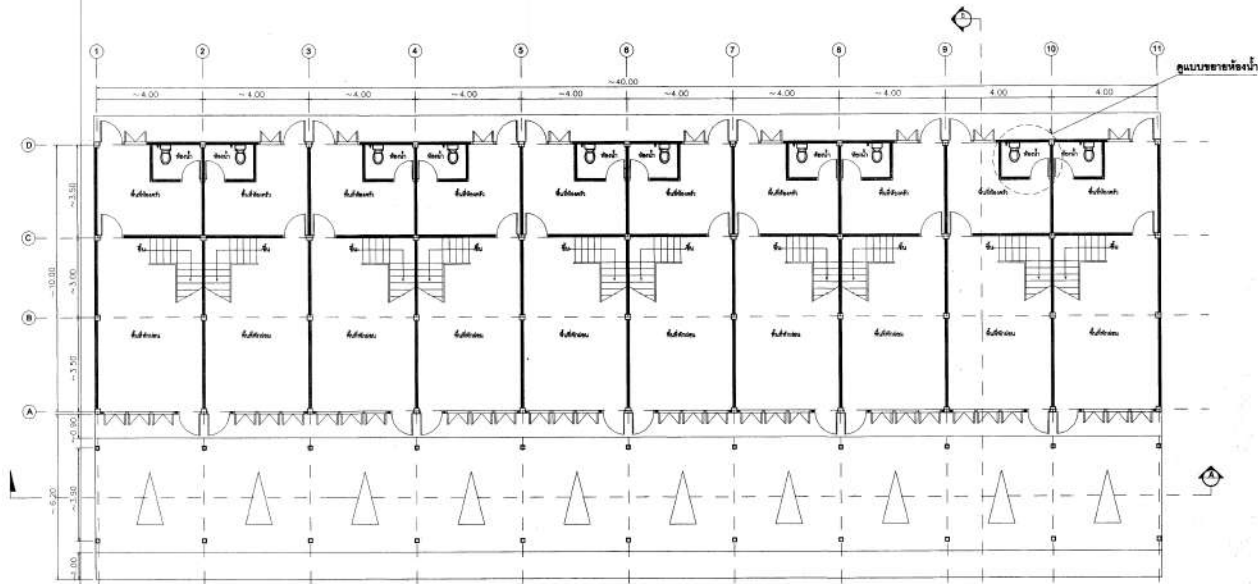

แปลนพื้นชั้น 1 1:100



แบบชานชาลาห้องน้ำ 1:50

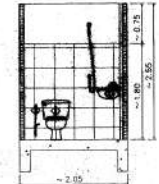

รูปตัด A-A 1:50

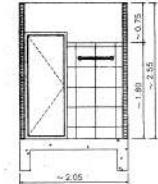

รูปตัด B-B 1:50

สัญลักษณ์พิเศษ	
□	รายการพิเศษ
◇	รายละเอียดเพิ่มเติม
◇	สายส่งระบบ
◇	สายส่งน้ำ

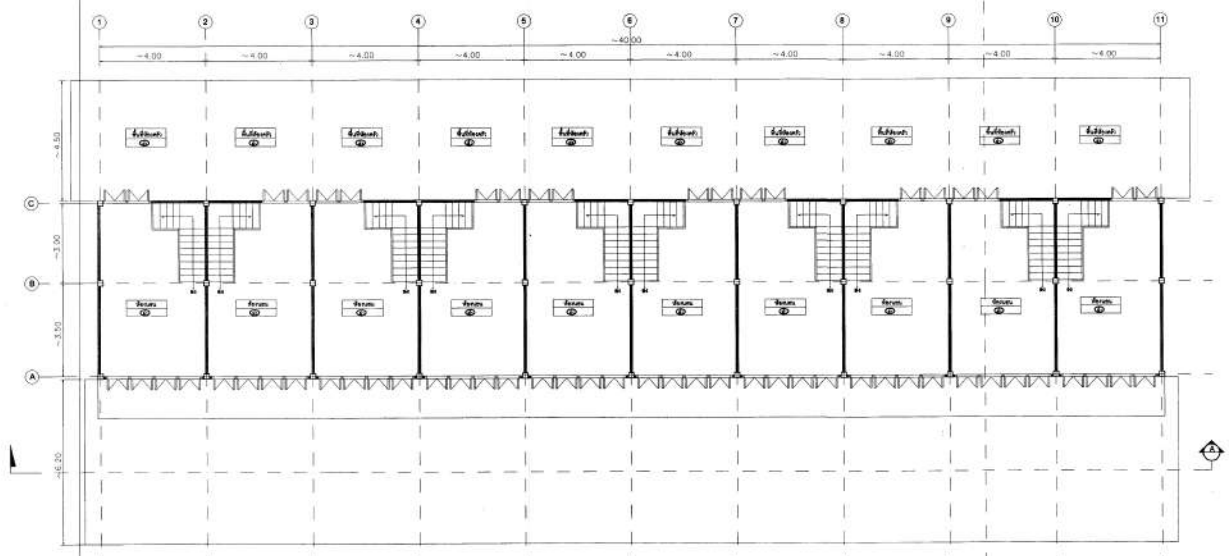

แปลนชั้นฟ้า 2 1:100

สัญลักษณ์	รายการ
(B)	ห้องนั่งเล่นขนาดเฉลียง เพื่อติดตั้งลิฟต์ปรับอากาศ 3 ม.ม. และทาสี

- รายการที่ต้องดำเนินการ**
- งานติดตั้งฝ้าเพดาน พร้อมติดตั้งลิฟต์เพดาน
 - งานทาสีฝ้าเพดาน
 - งานสุขภัณฑ์

หมายเหตุ
- ต้นร่างสถาปัตย์ที่ปรากฏในแบบแปลนชั้นฟ้านี้โดยปราศจากตราประทับงานตรวจสอบความถูกต้อง
โดยสถาปนิกผู้ออกแบบ ดังนั้น ต้นร่างนี้จะเป็นเอกสารที่ลูกค้าควรพิจารณาให้ถี่ถ้วนก่อนดำเนินการก่อสร้าง
เพื่อป้องกันการผิดพลาด Shop Drawing ควรขอรับต้นฉบับการก่อสร้าง

 สำนักยุทธโยธาทหาร		
กองแผนผังเมืองและผังชุมชน		
แบบ	งานขออนุญาตก่อสร้างอาคาร (ยื่นขอ) ชั้น 1 และ 2 อาคารพาณิชย์	
พื้นที่ 15.25 ไร่		
แนบ	1. แบบแปลน 2. รายการข้อกำหนดก่อสร้างอาคาร 3. งบประมาณการก่อสร้าง	
มาตราส่วน	1:100, 1:50	672023
ผู้จัดทำ	ร.ส. ธีระเกียรติ วัฒนกุล 7.0.03/1	
ตรวจสอบ		
อนุมัติ	ร.ต.หญิง สุพิชา คสมบุญรัตน์ ร.ท.หญิง อดิศักดิ์	
นายช่าง	ร.ต.หญิง สุพิชา คสมบุญรัตน์ ร.ท.หญิง อดิศักดิ์	
วิศวกร	ร.ท.หญิง อดิศักดิ์	
ผู้ให้ข้อมูล	ร.ท.หญิง อดิศักดิ์	
วันที่	8 / 10 / 67	
เลขที่	AR-02 / 2	รวม 13

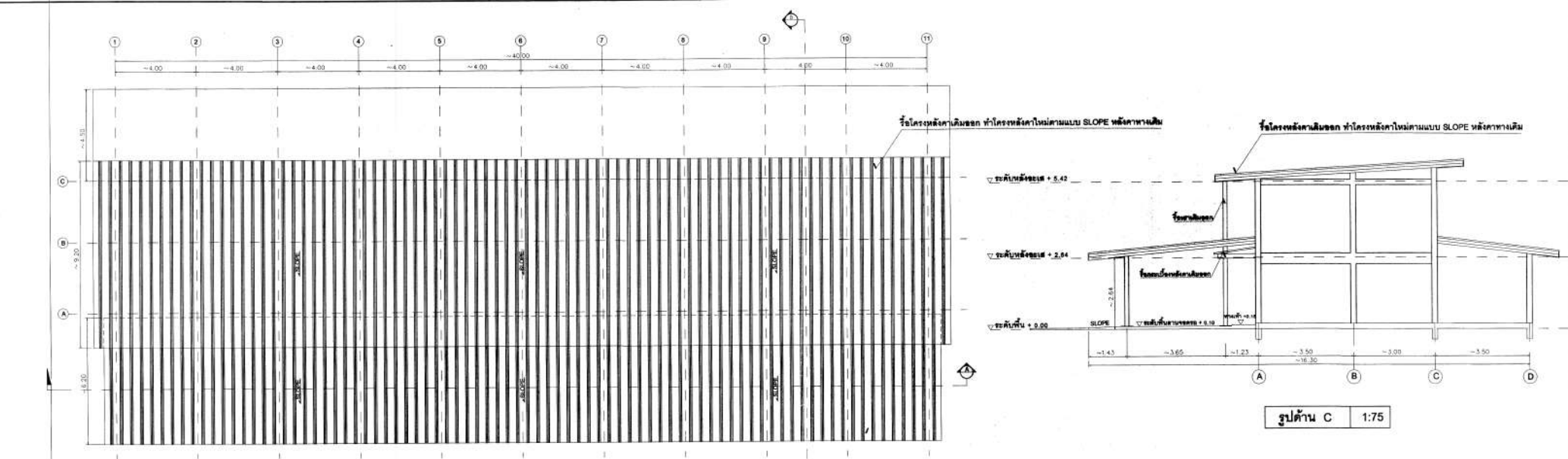

แปลนหลังคา 1:100

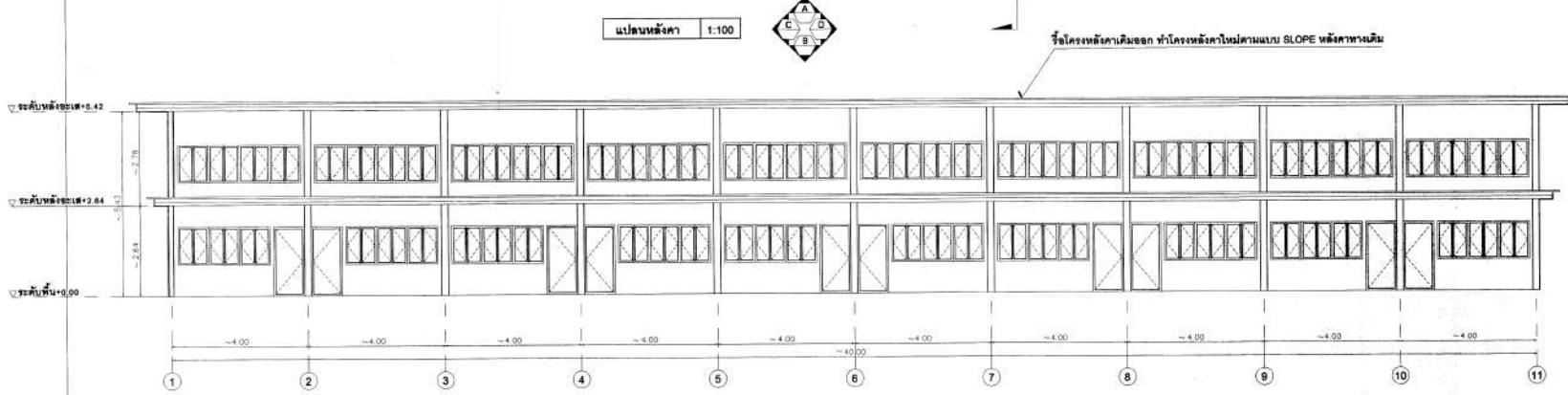

รูปด้าน A 1:75

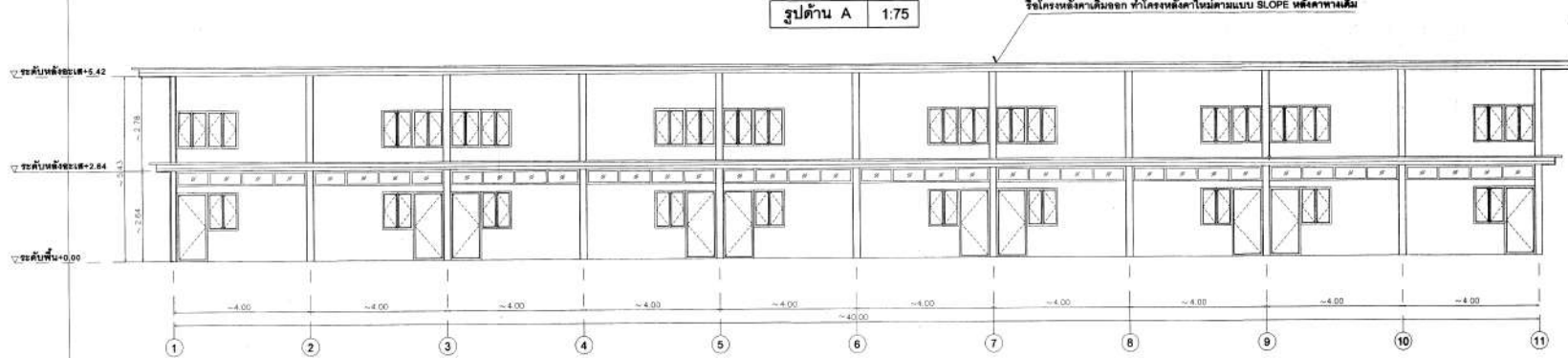

รูปด้าน B 1:75

รายการที่ควรดำเนินการ
 - งานรื้อถอนหลังคาอาคารและหลังคาที่จอดรถด้านหน้า
 - งานทำโครงสร้างอาคารและหลังคาที่จอดรถด้านหน้า

สำนักยุทธโยธาทหาร		
กองบัญชาการโยธาธิการและผังเมือง		
แบบ	งานซ่อมบำรุงอาคารโยธาและโครงสร้างโยธา	
แสดง	- แปลนหลังคา อาคารบริเวณขนาด 10 คอนกรีต - รูปด้าน A อาคารบริเวณขนาด 10 คอนกรีต - รูปด้าน B อาคารบริเวณขนาด 10 คอนกรีต - รูปด้าน C อาคารบริเวณขนาด 10 คอนกรีต	แบบหมวดเลข สยส.พทว 672023
มาตราส่วน	1:100, 1:75	
ผู้ออกแบบ	ร.ช. อัครา กลิ่นหอม	ร.อ. อนันต์
วิศวกร		
ผู้รับ	ร.ท. นพวิทย์ สุทธิราช คงสมบูรณ์	น.ส. นพวิทย์
หัวหน้าแผนก/รศ. สยส. พทว	น.ท. (ผู้รักษา) (รับแจ้ง)	
นายช่างก่อสร้าง/รศ. สยส. พทว	พ.ท. นพวิทย์ (รับแจ้ง) (รับแจ้ง)	
ผอ. รศ. สยส. พทว	น.ช. (นาย พ. นพวิทย์)	
ตรวจ	น.ช. (ผู้รับ) (รับแจ้ง) (รับแจ้ง) (รับแจ้ง)	
ผู้เขียนขอบ	พ.ท. น. (ผู้รักษา) (รับแจ้ง) (รับแจ้ง) (รับแจ้ง)	
เลขที่	AR-03	รวม 13

หมายเหตุ
 - ส่วนงานก่อสร้างที่เกินขอบเขตเป็นตำแหน่งใดของอาคารจะดำเนินการตามความเหมาะสม
 ณ สถานที่ก่อสร้างซึ่งได้ ๕ ปี ส่วนงานก่อสร้างดังกล่าวจะดำเนินการให้ทางราชการเขียนประวัติ
 ให้งานผู้รับจ้าง จัดทำ Shop Drawing ครบถ้วนก่อนดำเนินการก่อสร้าง

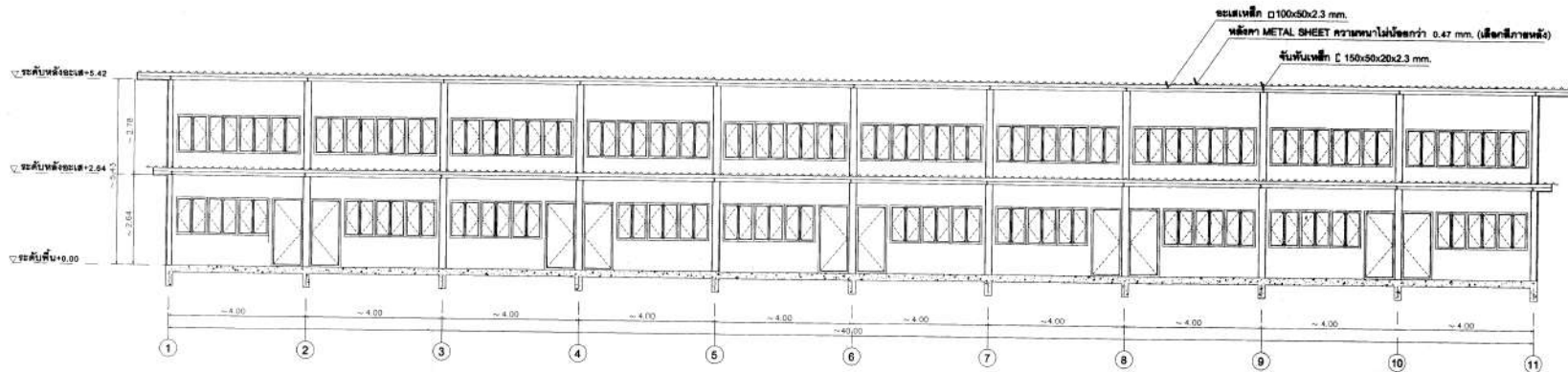

รูปตัด A-A 1:75

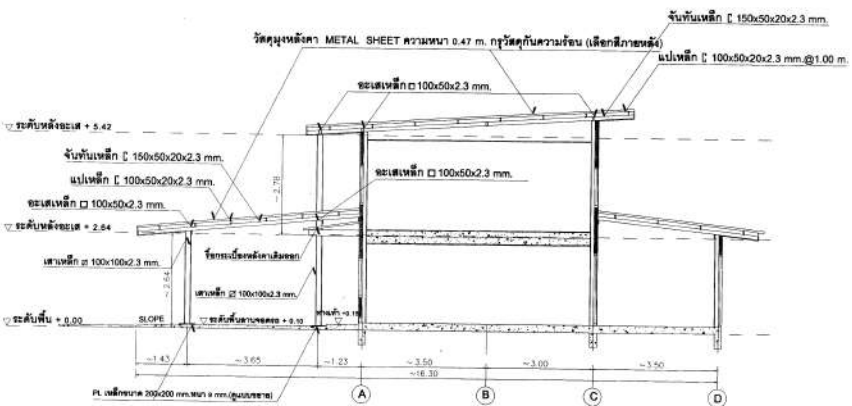

รูปตัด B-B 1:75

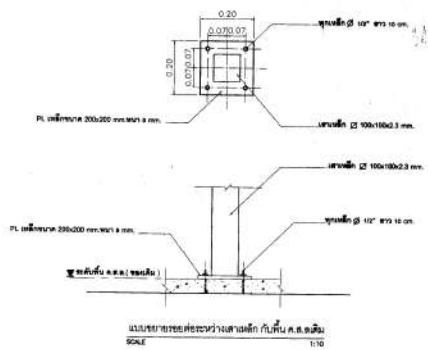

แบบขยายข้อต่อระหว่างเสาเหล็ก กับ คาน ส.ค.ต.เดิม
SCALE 1:10

รายการที่ต้องดำเนินการ
- งานเชื่อมหลังคาอาคารและหลังคาที่จอดรถด้านหน้า
- งานทำโครงสร้างอาคารและหลังคาที่จอดรถด้านหน้า

 สำนักยุทธโยธาทหาร	
กองสถาปัตย์โยธา กรมยุทธโยธาทหารบก	
แบบ งานสถาปัตย์โยธา (อาคารและหลังคาที่จอดรถด้านหน้า)	
แนบ รูปตัด A-A อาคารและอาคารจอดรถ รูปตัด B-B อาคารและอาคารจอดรถ แบบขยายข้อต่อระหว่างเสาเหล็ก กับ คาน ส.ค.ต.เดิม	แบบหมายเลข สอช ทหาร 672023
มาตราส่วน 1:75, 1:10	ร.อ.ฉัตร กลีบกลม 1:0 (CM)
ผู้เขียน	ร.ท.หญิง สุพิชา คงมบุญ 1:0 (ผู้ร่าง)
วิศวกร	
ผู้เขียน	ร.ท.หญิง สุพิชา คงมบุญ 1:0 (ผู้ร่าง)
ทนาย.แผนก.กฤษฎ.สอช ทหาร	น.ท. (ผู้ร่าง คำนึง)
นายช่างก่อสร้าง.กฤษฎ.สอช ทหาร	พ.ท.หญิง (ผู้ร่าง คำนึง)
ผอ.กฤษฎ.สอช ทหาร	น.ท. (นายท. สอชท)
ตรวจ	น.ท. (ผู้ร่าง คำนึง) นายช่างใหญ่ สอชท
ผู้เห็นชอบ	พ.ท. (ผู้ร่าง คำนึง) ผอ.สอช ทหาร
วันที่ 8 / ก.พ. 67	รวม
เลขที่ AR-04	แผ่นที่ 4 13

หมายเหตุ
- ส่วนงานการก่อสร้างที่พบในแบบเป็นตำแหน่งโดยประมาณอาจคลาดเคลื่อนความเหมาะสม
ณ สถานที่ก่อสร้างจริงได้ ทั้งนี้ ส่วนงานการก่อสร้างดังกล่าวจะส่งต่อไปให้ช่างการช่างโยธา
ให้รายละเอียด ช่าง Shop Drawing และขอความเห็นดำเนินการก่อสร้าง

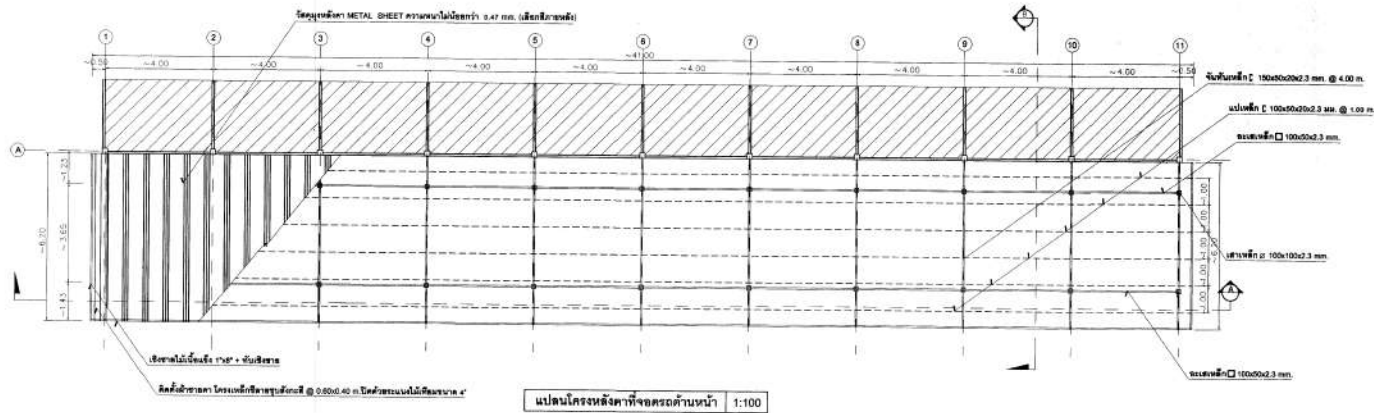
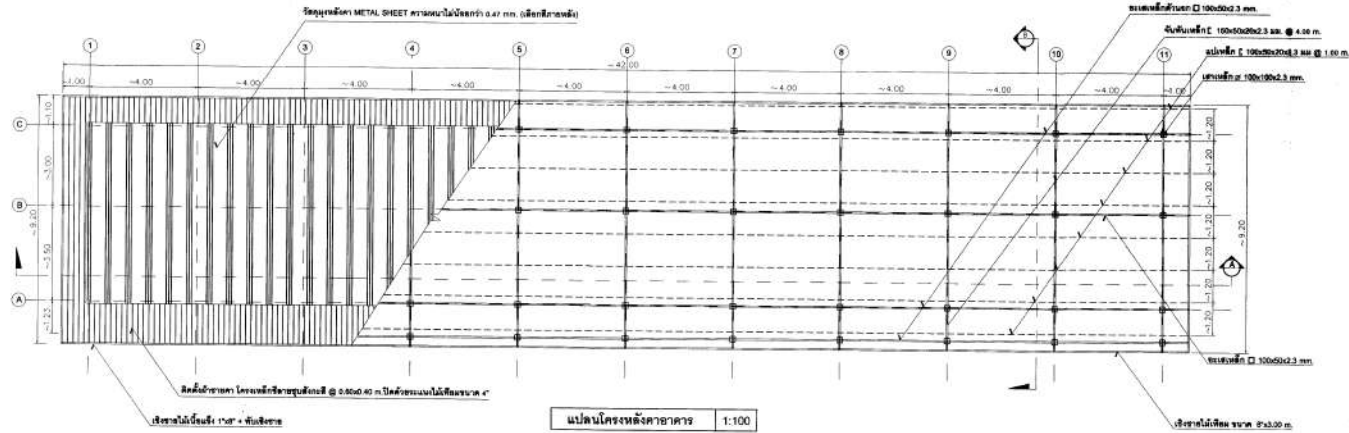

หมายเหตุ

- ฝ่ายสถาปัตย์ที่จัดทำแบบในกรณีนี้จะเป็นเพียงแบบร่างอาคารเท่านั้นตามความเหมาะสม
 ณ สถานที่ก่อสร้างจึงได้ ทั้งนี้ ส่วนของการก่อสร้างดังกล่าวจะต้องไม่ทำให้ภาพลักษณ์สถาปัตย์
 ไปทางผู้รับจ้าง ช่าง Shop Drawing ควรสอบถามกับวิศวกรก่อสร้าง

 สำนักขงวิทยาลัยราชภัฏนครราชสีมา	
คณะสถาปัตยกรรมศาสตร์ วิทยาลัยราชภัฏนครราชสีมา	
แบบ	งานสถาปัตย์
แสดง	แบบหมายเลข ศยช.พทท 672023
ผู้จัดทำ	ร.อ.ธีรภัทร กลิ่นบดินทร์ T.O. (CIV)
วันที่	
ผู้เขียน	ร.ท.หญิง สุพิชชา คงสมบูรณ์ ว.ศ. 66, วศ. 64
นายช่างก่อสร้าง	พ.ท.หญิง ศยช.พทท (ฉันทิพนิต บุศรา)
ผอ. กศศ. ศยช.พทท	ร.น. (มาภาพ สิริขันธ์)
ตรวจ	ร.น. (ณัฐ มีสุขวรรณ) นายช่างใหญ่ ศยช.พทท
ผู้เห็นชอบ	พ.ศ. (ณัฐภาณุ สันนิบาตร์) ผ.ศยช.พทท
วันที่	5 / ก.พ. / 67
เลขที่	AR-05 / 5
รวม	13

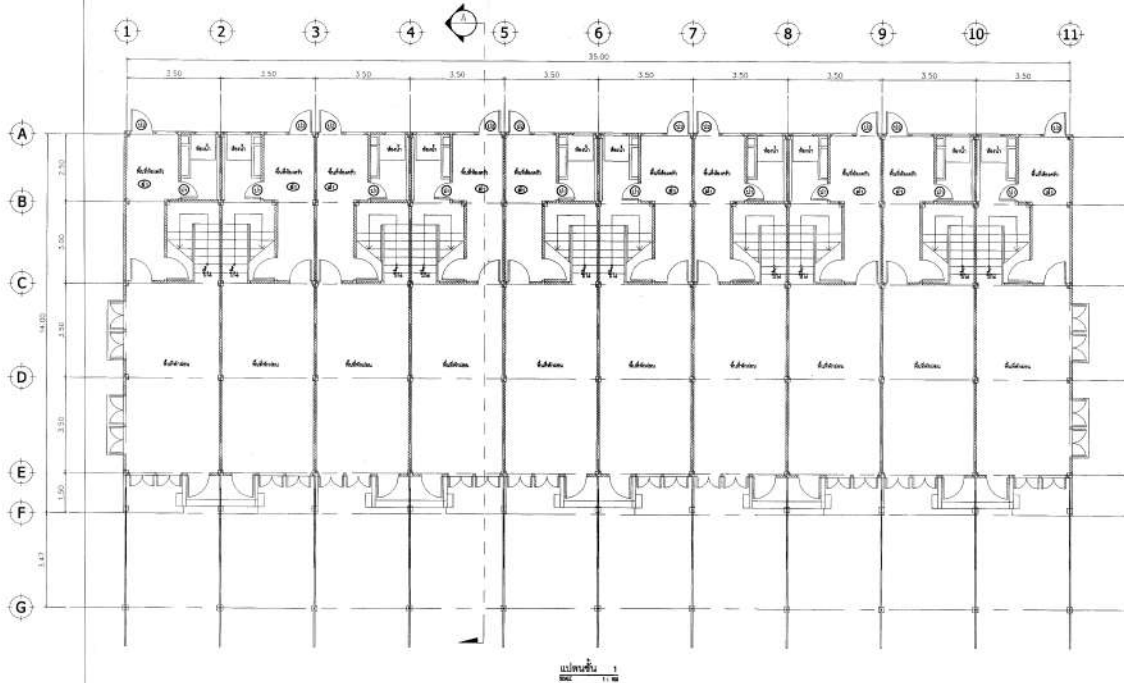
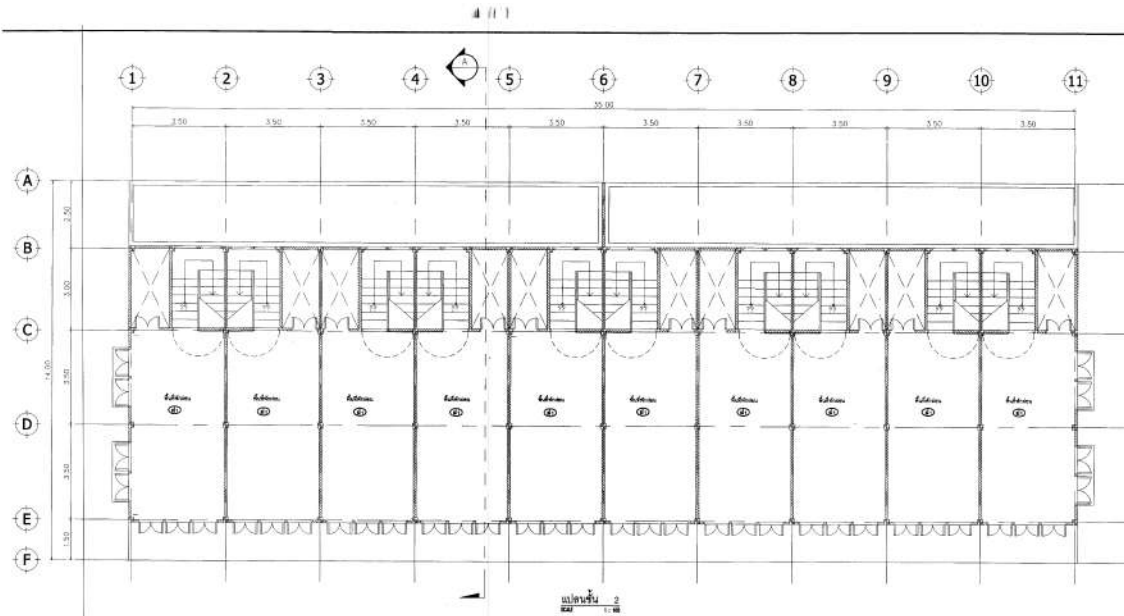

สัญลักษณ์	รายการ
Ⓢ	ใช้ถนนด้านหน้าของอาคาร หรือมีที่ดินใช้ทำสิ่งก่อสร้างอื่น ๆ บน และ ใต้
Ⓣ	ใช้ถนนหรือมีที่ดินด้านข้างของอาคาร เป็นถนน สี่ ๖ หรือ มีถนนที่ติดกับอาคารด้านหลัง
Ⓤ	ใช้ถนนหรือมีที่ดินด้านหลังของอาคาร UPVC ปลูกต้นไม้ทุก

- รายการที่ก่อสร้างอาคาร**
- งานโครงสร้าง
 - ใช้สีทาภายนอก ๒ ชั้นใช้สีทาภายในสีดอก (สีบัว)
 - ใช้กระจกและบานประตู (ดูบานที่หน้า และดูรูปประกอบ)
 - งานติดตั้งสุขภัณฑ์
 - งานประปาและไฟฟ้า
 - งานสุขภัณฑ์
 - งานอื่น ๆ
- รายการอุปกรณ์**
- ใช้สีทาภายในและภายนอก พร้อมอุปกรณ์ประกอบ
 - ใช้สีทา พื้นและอุปกรณ์ประกอบ
 - งานติดตั้ง พร้อมสีทาผนัง

หมายเหตุ
 - ส่วนของอาคารที่สร้างขึ้นทั้งหมดเป็นของเจ้าของอาคารโดยปราศจากการรับประกันความเหมาะสม
 ของงานก่อสร้างจึงมีไว้ สิ้นดี ส่วนของงานก่อสร้างที่ก่อสร้างแล้วแต่ไม่เข้าให้เพราะการเปลี่ยนแปลง
 ใดๆของผู้รับจ้าง ให้ทำ Shop Drawing ตรวจสอบก่อนดำเนินการก่อสร้าง

 สำนักวิทยบริการ	
มหาวิทยาลัยราชภัฏนครราชสีมา	
เลขที่	AR-06
แผ่นที่	6
วันที่	13
ชื่อโครงการ	AR-06
ชื่ออาคาร	6
ชื่อพื้นที่	13
ชื่อผู้รับจ้าง	AR-06
ชื่อผู้ควบคุม	6
ชื่อผู้ตรวจสอบ	13
ชื่อผู้ดำเนินการ	AR-06
ชื่อผู้รับใช้	6
ชื่อผู้รับใช้	13

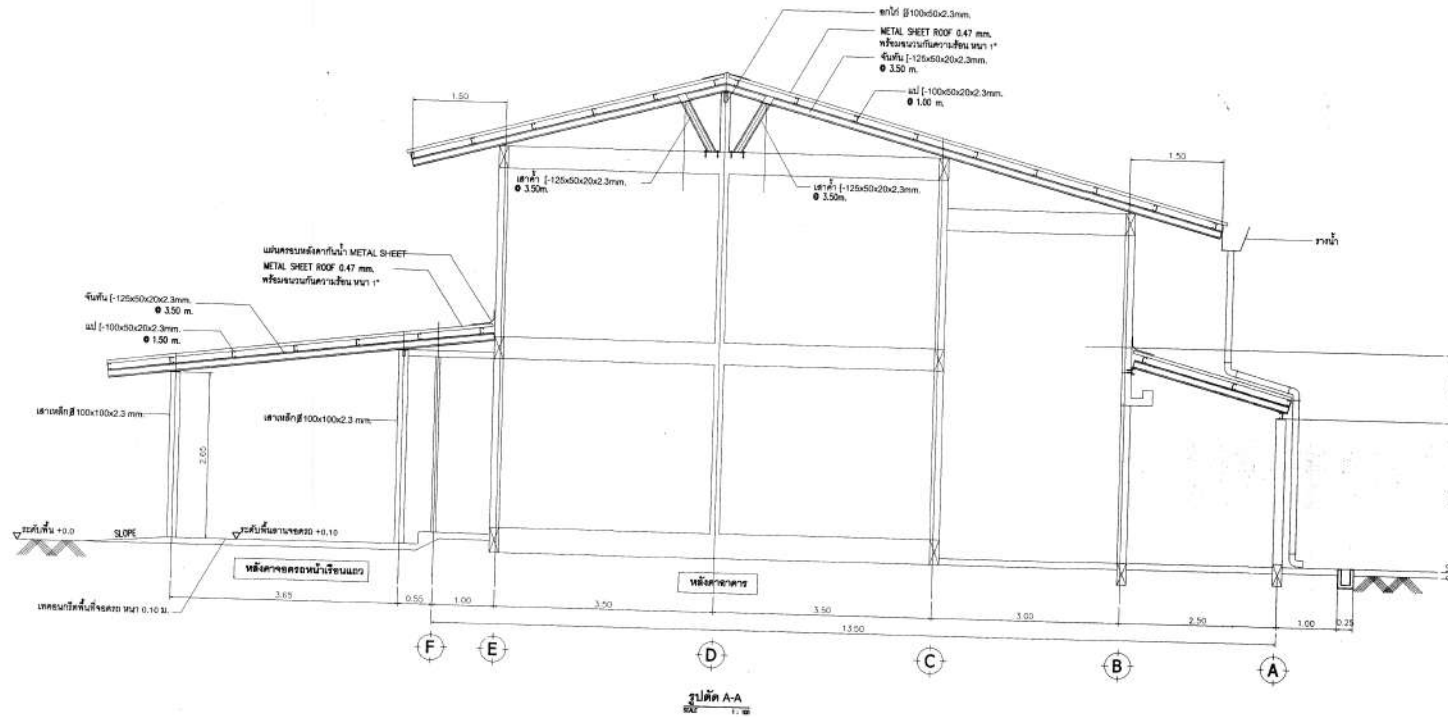

รูปตัด A-A
1:100

- รายการที่คิดค่าเป็นรายการ
- งานปรับปรุงหลังคา แบบอาคาร ทน.04
 - งานหลังคาอาคาร
 - งานหลังคาอาคารพร้อมน้ำทิ้งบนดาดฟ้า

 สำนักยุทธโยธาทหาร วิทยาลัยเทคโนโลยีอุตสาหกรรมและเทคโนโลยี	
แผนภูมิ งานปรับปรุงอาคาร ๒๐๒๒-๒๐๒๓ (ปรับปรุงหลังคาอาคารทน.๐๔)	
แสดง รูปตัด A-A อาคารแบบ ทน.04	แบบหมายเลข ศสย.ทหาร 672023
มาตรฐาน มาตรฐาน 1:100	
ผู้จัดทำ ร.อ. อังคาร กสิบาล	ร.อ. อังคาร กสิบาล RC (CAV)
ผู้ตรวจ ร.ท.หญิง สุวิภา คงสมบูรณ์	ร.ท.หญิง สุวิภา คงสมบูรณ์ ร.ท.หญิง สุวิภา
หน้าที่รับผิดชอบ น.พ. (ผู้จัดทำ)	
นายช่างก่อสร้าง ศสย.ทหาร พ.ท.หญิง ฐิติมา (พิมพ์พิมพ์ บุตรา)	
น.อ. ศสย.ทหาร น.อ. (ภาพ สังกัด)	
ตรวจ น.อ. (ผู้ตรวจ)	
ผู้เห็นชอบ พ.ต. (ผู้เห็นชอบ)	
วันที่ ๕ / ๓ / ๒๕	๕ / ๓ / ๒๕

หมายเหตุ
 - ส่วนนี้จัดทำขึ้นโดยช่างเทคนิคในแบบเป็นต้นฉบับโดยประมาณสามารถปรับตามความเหมาะสม
 ณ สถานที่ก่อสร้างได้ ทั้งนี้ ส่วนนี้จัดทำขึ้นโดยช่างเทคนิคโดยไม่ได้ทำการตรวจสอบโดย
 วิศวกรผู้รับจ้าง 4000 Shop Drawing ๒๐๒๒-๒๐๒๓ (ปรับปรุงหลังคาอาคารทน.๐๔)

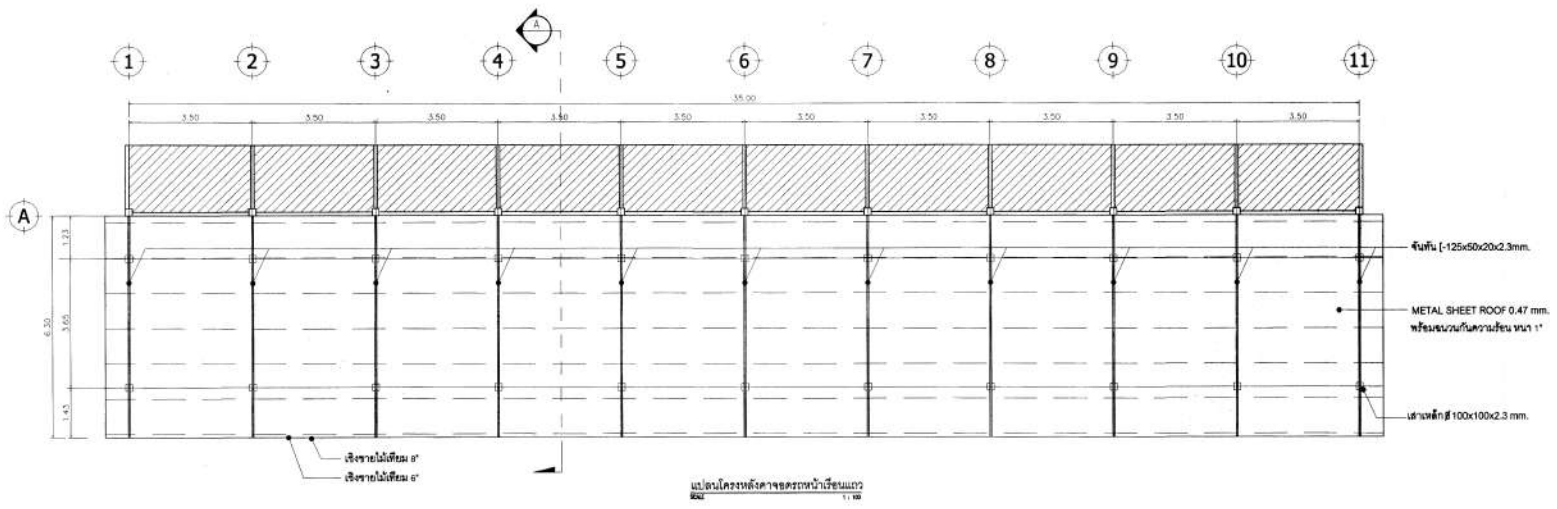
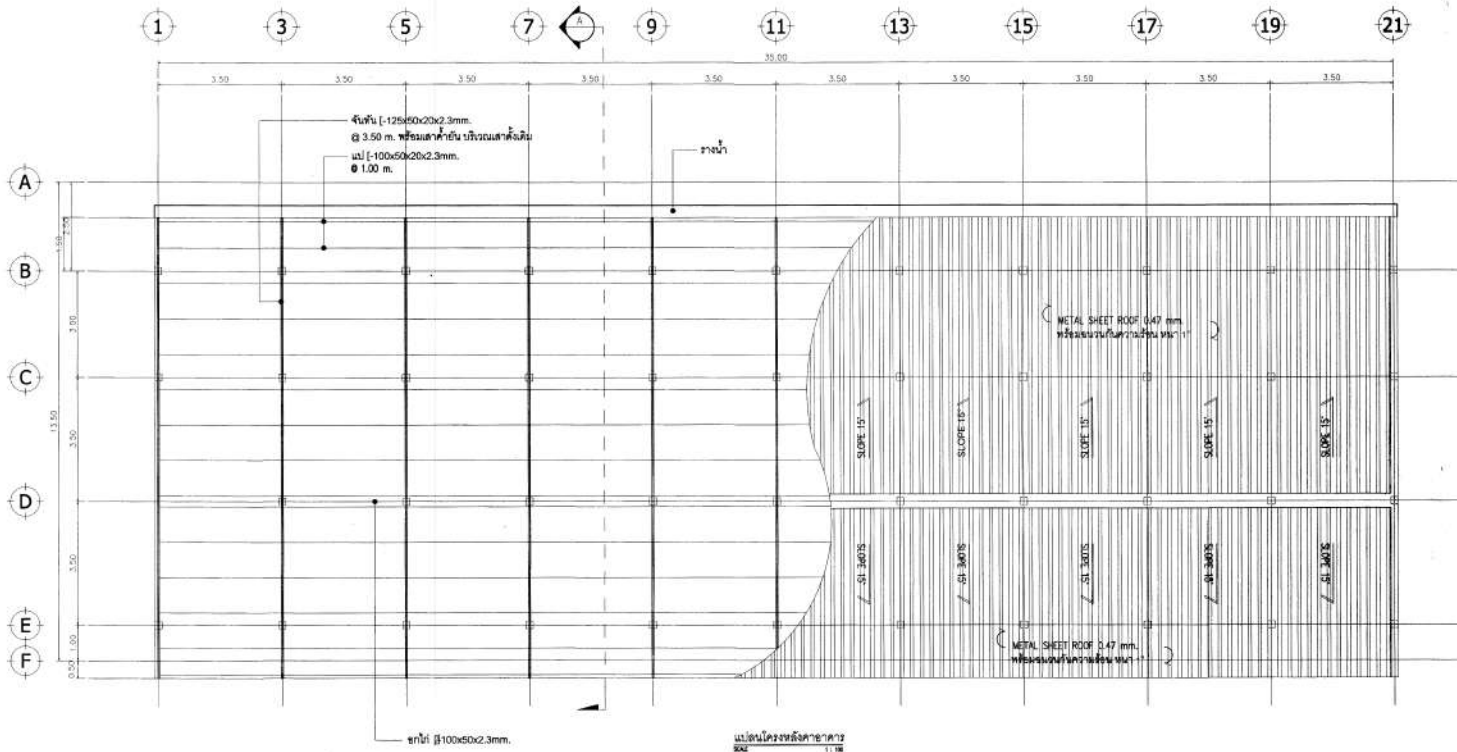

สำนักวิทยุอาหาร	
กองช่างเครื่องจักรกลและวัสดุอุปกรณ์	
แบบ	งานออกแบบโครงสร้างอาคารและระบบไฟฟ้าภายในอาคาร
แบบร่าง	แบบแปลนโครงสร้างอาคาร
มาตราส่วน	1:100
ผู้จัดทำ	ร.อ. อังคาร กสิภมรด <i>rocm</i>
วิศวกร	
ผู้เขียน	ร.ท. พงษ์ สุจิตา คงสมบูรณ์ ร.ศ. มัญญา
นายช่างก่อสร้าง	กษัตริย์ สอน พหาร
นายช่างเครื่องจักรกล	พ.ท. พงษ์ ฐิติพันธ์ บุตรา
ผอ. กษัตริย์ สอน พหาร	น.อ. (นายพ. ฐิติพันธ์)
ตรวจ	น.อ. ๘๙๓ ต. (น.อ. ฐิติพันธ์) นายช่างใหญ่ สอน พหาร
ผู้เห็นชอบ	พ.ศ. (น.อ. ฐิติพันธ์) นายช่างใหญ่ สอน พหาร
เลขที่	AR-08
แผ่นที่	8
รวม	13

หมายเหตุ
- ตำแหน่งของเสาเข็มที่กำกับในแบบเป็นตำแหน่งโดยประมาณสามารถปรับรับความเหมาะสมตาม
๘ สถานที่ก่อสร้างจริงได้ ทั้งนี้ ตำแหน่งงานก่อสร้างดังกล่าวจะต้องไม่ทำให้โครงสร้างการติดตั้ง
ไฟฟ้าอยู่ในช่วง Shop Drawing ควรขอความเห็นก่อนดำเนินการก่อสร้าง

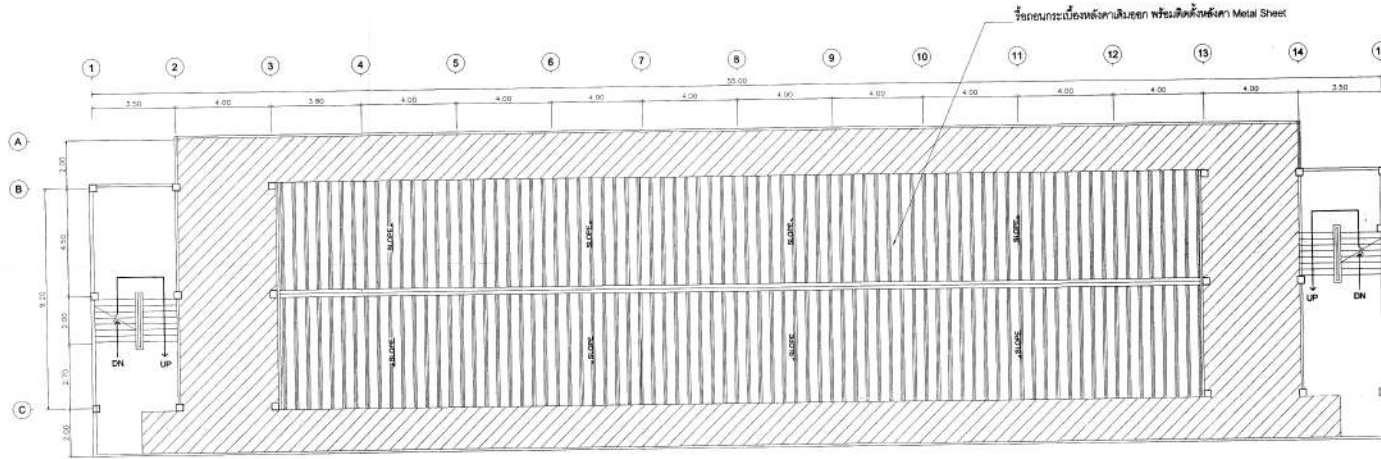

แปลนคาตฟ้า อาคารบ้านพักชั้นประหวน 40 ครอบค้ว อาคารหมายเลข 245 และ 246
SCALE 1:100

รายการที่ค้องดำเนินการ
งานเปลี่ยนพื้นคานะบ่อค้อค้อพร้อมระบบกันสั่น

สัญลักษณ์	รายละเอียด
	ห้องนอนกระเบื้องพื้นงานไม้ลามิเนต พร้อมติดตั้งฝ้าเพดาน

หมายเหตุ
- ส่วนนี้แสดงงานก่อสร้างที่ผู้ขออนุญาตในแบบเป็นตำแหน่งโดยประมาณสามารถปรับได้ตามความเหมาะสม
ณ สถานะที่ก่อสร้างจริงได้ ทั้งนี้ ส่วนนี้แสดงงานก่อสร้างที่ผู้ขออนุญาตไม่ได้ดำเนินการก่อสร้างหรือยังไม่
ได้ดำเนินการจ้าง จัดทำ Shop Drawing ควรแสดงแก่สำนักงานโยธาธิการ

สำนักงานโยธาธิการ		
แบบ	งานปรับปรุงพื้นที่อาคารบ้านพักชั้นประหวน 40 ครอบค้ว อาคารหมายเลข 245 และ 246	
แสดง	- แปลนคานะบ่อค้อค้อ อาคารบ้านพักชั้นประหวน 40 ครอบค้ว อาคารหมายเลข 245 และ 246	แบบหมายเลข 672023
มาตราส่วน	1:100	ร.อ.ส.ค.ว. กสิณภมร 7-0
ผู้จัดทำ	ร.ท.น.อ. สุชาติ สอนบุญรัมย์	ร.ท.น.อ. สุชาติ
ทนาย	ร.ท.น.อ. สุชาติ สอนบุญรัมย์	(ผู้พิมพ์ คำนึง)
นายช่างก่อสร้าง	ร.ท.น.อ. สุชาติ สอนบุญรัมย์	(พิมพ์พิมพ์ บุตรา)
น.อ. สุชาติ สอนบุญรัมย์	(นามปากกา)	
ตรวจ	ร.ท.น.อ. สุชาติ สอนบุญรัมย์	(ผู้พิมพ์ คำนึง)
ผู้เห็นชอบ	ร.ท.น.อ. สุชาติ สอนบุญรัมย์	(ผู้พิมพ์ คำนึง)
เลขที่	AR-09	รวม 13
แผ่นที่	9	

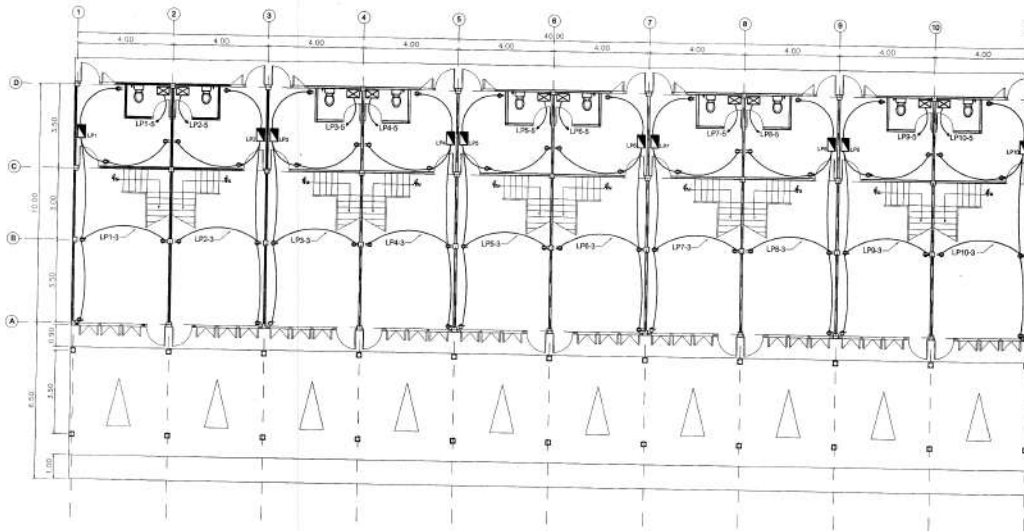

แบบระบบตู้ไฟฟ้าชั้น 1 อาคารเรียนแถว ขนาด 10 ชั้น (ต่อหน้า) 1:100

สัญลักษณ์	รายละเอียด
☉	ตู้ไฟฟ้า ชนิดการันตี (ตู้รับไฟฟ้า ชั้น 1) มีลิ้นชักและตู้ควบคุมกับเครื่องใช้ไฟฟ้า
☒	กล่องต่อสายสำหรับเครื่องกำเนิดกระแสไฟฟ้า IEC 01 ขนาด 2xM2.5 G (80mm.) เป็นไปต่อสายต่อ เว็ลลิ่งต่อกับ MCB 1P 20 AT (ตัวกินหมู)
☑	ตู้ควบคุมและป้องกันฟ้าผ่า

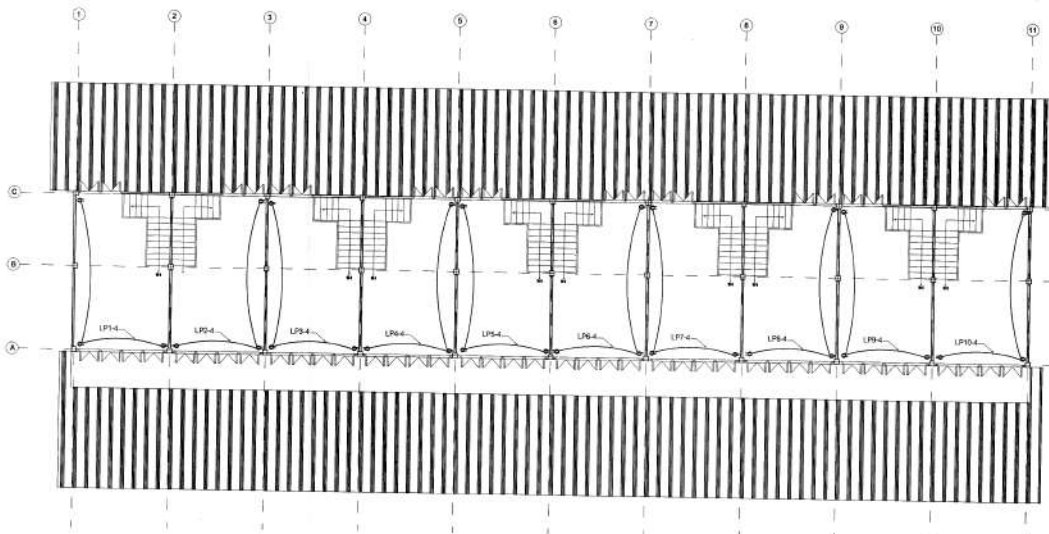

แบบระบบตู้ไฟฟ้าชั้น 2 อาคารเรียนแถว ขนาด 10 ชั้น (ต่อหน้า) 1:100

หมายเหตุ
 - งานระบบตู้ไฟฟ้า IEC 01, 2x2.5 G (80mm.) เป็นไปต่อสาย
 - งานตู้ตู้ไฟฟ้า IEC 01, 2xM2.5 G (80mm.) เป็นไปต่อสาย
 - งานระบบสายส่งไฟฟ้าภายในอาคารเป็นไปตามข้อกำหนดของวิศวกรรมสถานแห่งประเทศไทย
 - งานติดตั้งสายไฟไม่ขึ้น ต้นแบบการติดตั้งสายไฟในอาคารเรียนโดยมี
 วิศวกรประจำ วิชา Shop Drawing, วิศวกรระบบไฟฟ้าและเครื่องใช้ไฟฟ้า

 สำนักยุทธโยธาทหาร กองโยธาธิการและผังเมือง กรมโยธาธิการและผังเมือง	
แบบ	แบบอาคาร 672023
ผู้จัดทำ	น.ท. ธีรยุทธ คำเจริญ ร.น.
ตรวจสอบ	น.ท. ธีรยุทธ คำเจริญ ร.น.
ผู้รับมอบ	จ.ท. ธีรยุทธ คำเจริญ ร.น.
นายช่างก่อสร้าง	พ.ท. ธีรยุทธ คำเจริญ (พิมพ์ดีด บุคลากร)
ผ.ท. ธีรยุทธ คำเจริญ	น.ท. (นายท. ธีรยุทธ)
ตรวจ	น.ท. ธีรยุทธ คำเจริญ (พิมพ์ดีด บุคลากร)
ผู้รับมอบ	พ.ท. ธีรยุทธ คำเจริญ (พิมพ์ดีด บุคลากร)
เลขที่	EE-02
แผ่นที่	2
รวม	13

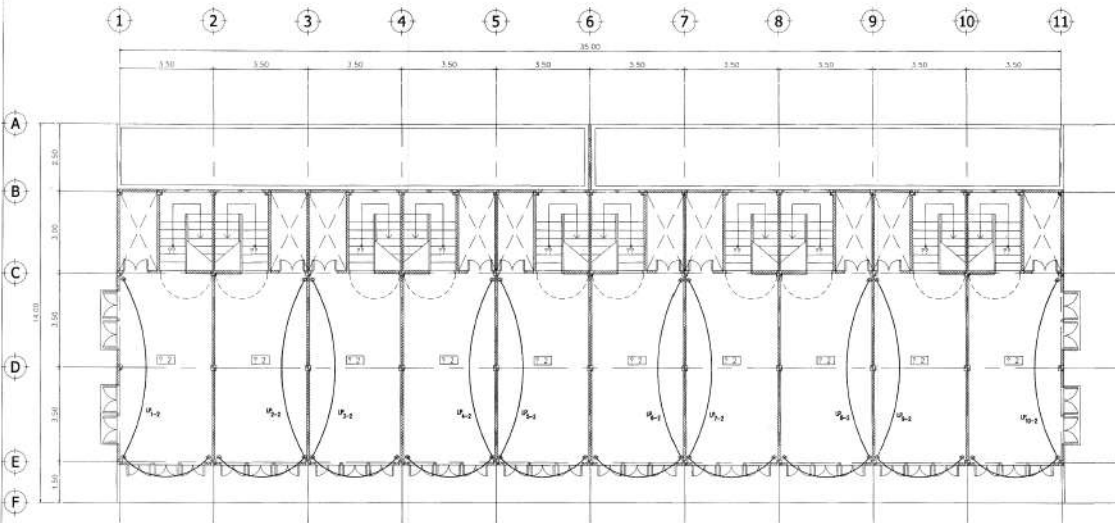

แปลนระบบค้ำรับไฟฟ้า ชั้น 2 อาคาร แบบ ทบ.04 1:100

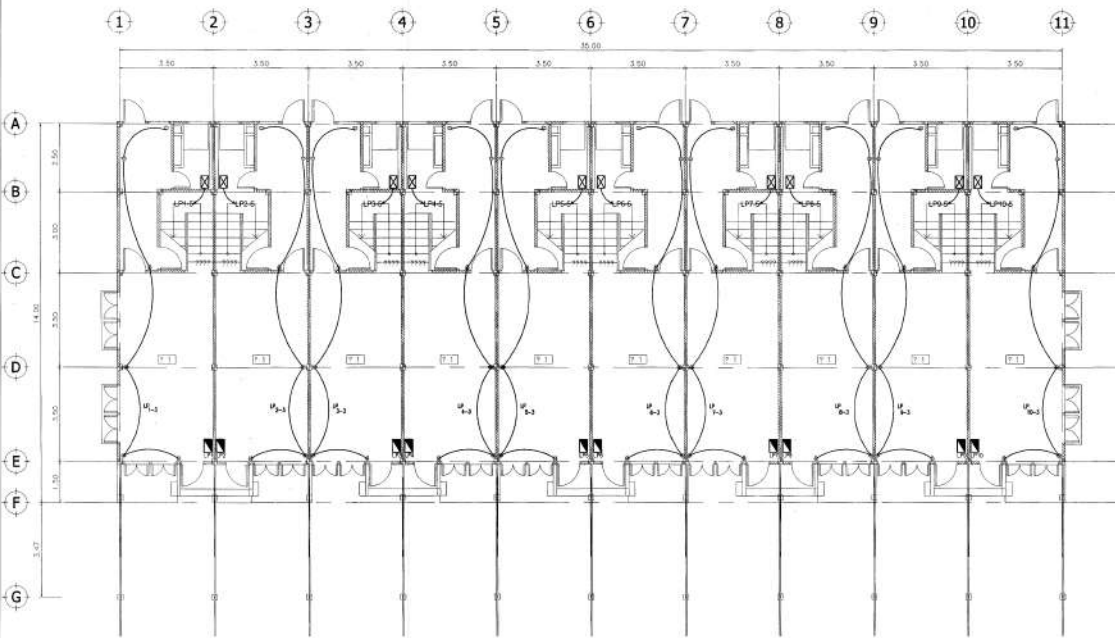

แปลนระบบค้ำรับไฟฟ้า ชั้น 1 อาคาร แบบ ทบ.04 1:100

สัญลักษณ์	รายละเอียด
⊖	เสาเข็มไฟฟ้า ชนิดลวดพลาส (เสาเข็มไฟฟ้า ชั้น 1 ไปติดตั้งระบบเคเบิลกับค้ำรับไฟฟ้า)
☒	กล่องต่อสายสำหรับเฟืองทำคู่เดินสายไฟฟ้า IEC 01 ขนาด 2x42.5 G (8xmm) เป็นโมดูลอิสระ เชื่อมต่อกับ MCB 1P 20 AT (ตัวกันลัด)
▣	ตู้โวลต์เป็นโมดูลประกอบ

สำนักวิทยุโद्यอาหาร

กรมการวิทยุโद्यอาหาร กรุงเทพมหานคร
 งานช่างวิทยุโद्यอาหาร สำนักวิทยุโद्यอาหาร โทร. ๒๕๖๒๒๒๒

แบบทาบอาคาร
ช่อ. พหาร
 672023

มาตราส่วน 1:100

ผู้จัดทำ น.ช. อนุชิต คำเจริญ ร.น. น.ค. ๕๕

วันที่ น.ช. อนุชิต คำเจริญ ร.น. น.ค. ๕๕

ผู้เขียน ร.ช. อนุชิต คำเจริญ ร.น. น.ค. ๕๕

ร.น.น.ร. / ร.น.น.ร. ช่อ. พหาร
 น.ช. (อนุชิต คำเจริญ) ร.น.

นายช่างก่อสร้าง กรมการวิทยุโद्यอาหาร
 พ.ช. อนุชิต คำเจริญ (พิมพ์นิยม บุคคา)

ร.ช. ช่อ. พหาร
 น.ช. (นายช่อ พหาร)

ตรวจ น.ช. อนุชิต คำเจริญ (นายช่อ พหาร) ช่อ. พหาร

ผู้เขียนรูป พ.ช. (อนุชิต คำเจริญ) ช่อ. พหาร

เลขที่ ๕ / ก.พ. / ๕7

แผ่นที่ 4

เลขที่ EE-04

13

หมายเหตุ
 - งานระบบค้ำรับไฟฟ้า IEC 01 2x2.5 G (8xmm) เป็นไปโดยอิสระ
 - งานค้ำรับไฟฟ้า IEC 01 2x42.5 G (8xmm) เป็นไปโดยอิสระ
 - ส่วนของงานค้ำรับไฟฟ้าที่เกินขอบเขตของอาคารหรือเกินความเหมาะสม
 ๗ ส่วนที่เกินจากนี้ไม่ถือเป็นส่วนงานของสำนักวิทยุโद्यอาหาร สำนักวิทยุโद्यอาหาร
 วิทยุโद्यอาหาร สำนักวิทยุโद्यอาหาร โทร. ๒๕๖๒๒๒๒